

Sur les pas d'Émilie



L'arrivée des immigrants dans le port de Montréal au XVIII^e siècle.

*Peinture par William Raphaël, 1866.
Musée national du Canada - Ottawa.*

Connaître la vie de Madame Émilie Tavernier-Gamelin signifie :

- **enrichissement personnel**
- **amour de cette grande Dame montréalaise**
- **incitation à l'imiter**

Un pèlerinage intitulé

Sur les pas d'Émilie

s'est avéré un excellent moyen d'approfondir la
connaissance et la compréhension du trop court séjour
terrestre
de la bienheureuse fondatrice
de la communauté des Sœurs de la Providence.

Madame Gamelin et, plus tard, Mère Gamelin
surnommée
" *La Providence des pauvres* "
a cheminé dans le Vieux-Montréal,
à titre de jeune fille, d'épouse, de mère,
d' "Ange des prisonniers politiques",
d'amie des pauvres de toutes catégories.

Il nous sera donc bénéfique de fouler ce sol et de croire
que vraiment les objets inanimés ont une âme
et font revivre d'innombrables souvenirs.

Bonne route
"Sur les pas d'Émilie"

... Centre Émilie-Gamelin
Décembre 1998



Naissance d'Émilie

Émilie Tavernier

La Terre Providence

Date : 19 février 1800
Lieu : Montréal
Père : Antoine Tavernier
Mère : Marie-Josephte
Maurice

Ce terrain appartenait
aux frères Basset qui en firent
don aux Religieuses
Hospitalières
de Saint-Joseph (Hôtel-Dieu).
Celles-ci le nommèrent
"Terre Providence".
En 1791, ce terrain fut loué à
M. Antoine Tavernier.

Adresse de la maison
Tavernier

Vraisemblablement :
à l'endroit du
4572, rue Jeanne-Mance,
près de la rue Mont-
Royal.

C'est sur ce site
que naquit Émilie.

Limites de la
Terre Providence
à Montréal
Au nord : rue Bernard
Au sud : rue Sherbrooke
À l'ouest : avenue du Parc
À l'est : rue St-Urbain



Lieu de prière
d'Émilie

Émilie aimait aller prier à la
Chapelle Notre-Dame-de-Bon-
Secours



Cette chapelle située au 400 est, rue St-Paul, dans le Vieux-Montréal, fut construite en 1657 à la demande de Marguerite Bourgeoys, fondatrice de la Congrégation de Notre-Dame. Quoique incendiée plusieurs fois, cette chapelle devint un lieu de pèlerinages dès 1673. La construction actuelle date de 1771.

La petite statue miraculeuse de Notre-Dame-de-Bon-Secours y fut installée d'une façon permanente en 1988.

La tour de la chapelle présente une très belle vue sur le Saint-Laurent et sur la ville de Montréal. Elle date du 17^e siècle.

Les Sœurs de l'Asile de la Providence, celles de la Maison mère de la rue Fullum et autres maisons de la ville, avaient l'habitude de faire le pèlerinage, à pied, chaque année, à la chapelle Notre-Dame-de-Bon-Secours.



Peinture de Théophile Hamel



À l'entrée de la chapelle
Notre-Dame- de-Bon-Secours,
au plafond, on remarque une peinture
représentant des malades du typhus
secourus par une Sœur Grise, une
Sœur de la Providence et une Sœur de
l'Hôtel-Dieu.

Cette peinture est l'œuvre de
Théophile Hamel
qui l'a exécutée à la demande de
Monseigneur Ignace Bourget,
alors évêque de Montréal,
qui en avait fait voeu, à l'occasion de
l'épidémie.
Nous trouvons une réplique de cette
peinture au
Musée des Sœurs de la Providence à
la Maison mère.



Ex-voto

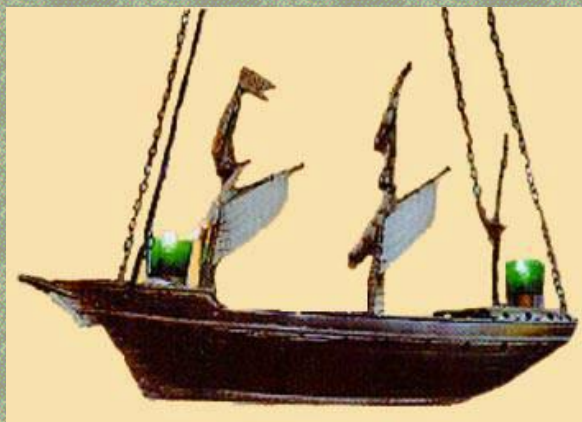

Les petits bateaux
suspendus sont
des preuves de la
gratitude des
matelots envers la
Vierge qui les
avait protégés.
Les petits coeurs,
dans le
sanctuaire,
voulaient aussi
exprimer la
gratitude des

pèlerins envers
Marie.

Le 26 mai 1849, Mère Gamelin a offert deux coeurs en bronze doré dans lesquels elle avait inséré les noms des sœurs vivant à cette époque et ceux de ses protégées.



Madame Gamelin parcourt le Vieux-Montréal

Maison du Calvet

La **Maison du Calvet**, construite en 1725 et portant le nom de son propriétaire, Pierre de Calvet, est une des plus anciennes maisons de Montréal.

Elle a déjà renfermé une table du réfectoire des premières Sœurs de la Providence. Cette table

est maintenant conservée au Musée des Sœurs
de la Providence.

Rue Saint- Paul

Mère Gamelin a parcouru une des plus anciennes
artères de Montréal, la rue Saint-Paul, pavée en 1672.
Cette rue fut nommée Saint-Paul en l'honneur de Paul
Chomedey de Maisonneuve, fondateur de Montréal.
Monsieur de Maisonneuve s'y construisit une résidence
en 1650.



Marché Bonsecours



L'édifice du
Marché
Bonsecours fut
érigé entre 1845 et
1852. Mère
Gamelin venait
mendier pour ses
pauvres auprès
des fermiers qui y
vendaient leurs
produits.



Émilie grandit rue Saint-Vincent



Monsieur et Madame Joseph Perrault, oncle et tante d'Émilie, l'adoptèrent à l'âge de quatre ans, au décès de sa mère. Ils demeuraient rue Saint-Vincent. Émilie vécut son enfance et son adolescence avec eux.

Elle se lia d'amitié avec sa cousine Agathe Perrault qui devint Madame Maurice Nowlan, bienfaitrice de la communauté.



Mère Gamelin et le plus vieux Palais de Justice

Construit entre 1850 et 1857, il servait de palais de justice et de prison. Mère Gamelin y visitait les prisonnières et les prisonniers.

Il était situé au numéro actuel 85 de la rue Notre-Dame Est.



Émilie à l'école

**Émilie fut l'élève
des Sœurs de la
Congrégation
Notre-Dame
à leur pensionnat
de la rue
Saint-Jean-
Baptiste.**

**Une plaque
commémorative, à
l'angle des rues
Le Royer et Saint-
Laurent,
rappelle que le
couvent où étudia
Émilie Tavernier
fut le site de la
première école de
Ville-Marie
fondée par
Marguerite
Bourgeois.**



Église paroissiale d'Émilie

L'Église
Notre-Dame
construite
entre 1826 et
1829 est celle
dans laquelle
Émilie
Tavernier et
Jean-Baptiste
Gamelin se
sont mariés le
4 juin 1823 et
ont fait
baptiser leurs
trois enfants.
De plus,
Monsieur
Gamelin et
ses trois
enfants y ont
bénéficié des
prières et de
l'office des
défunts. Mère
Gamelin
s'agenouilla
plusieurs fois
à la
balustrade
qu'elle frappa
pour supplier
le Seigneur
parce qu'elle
n'avait plus
de nourriture
pour ses
pauvres.



Émilie et le séminaire de Saint-Sulpice



Construit en 1683, le Séminaire de Saint-Sulpice était le lieu de rencontre de Madame Gamelin et, plus tard, de Mère Gamelin, avec son conseiller spirituel, Monsieur Jean-Baptiste Bréguier dit Saint-Pierre, sulpicien. C'est ce prêtre qui, en 1828, donna une image de la Vierge-des-Douleurs à Madame Gamelin. Devant cette image Madame Gamelin apprit la compassion pour les

**misères
humaines.**



SUITE du PÈLERINAGE

[Retour sur la communauté virtuelle Héritage d'Émilie](#)
[Retour sur le blog Héritage d'Émilie](#)